

**Fra:** Torleiv Jøssang <torleiv@jossang.no>  
**Sendt:** onsdag 10. mai 2023 12:27  
**Til:** Strand kommune  
**Kopi:** Torleiv Jøssang  
**Emne:** Innspill til Kommuneplan - Parkeringsplass for turgåere til Mosliområdet  
**Vedlegg:** Moslia Parkering 2.docx; SV: Forslag til Moslia Parkeringsplass - 12 plasser  
(kan dobles)

Hei,

I april 2021 sendte jeg inn et forslag til å kombinere en eksisterende velte plass for tømmer med parkeringsplass for turområdet til Moslia. Denne ligger ved Preikestolveien, litt innenfor Omundsbakken som vedlagt kart viser.

Vedlagt email fra april 2021 viser at jeg ble frarådet å gå videre med dette da det ikke ble oppfattet som noe behov. Det er forbudsskilt om parkering langs hele Preikestolveien - på begge sider – og det parkeres i dag (også før 2021) langs veien ved avkjørselen til Moslivatnet. Derfor sender jeg inn dette forslaget på nytt som et (forsinket) innspill til ny kommune plan.

Med vennlig hilsen

**Torleiv Jøssang**

Tlf: +47 917 61 487

Email: [torleiv@jossang.no](mailto:torleiv@jossang.no)

Henvendelsen gjelder søknad om godkjenning av å kombinere eksisterende velteplass for tømmer med parkeringsplass. Det er mangel på parkeringsplasser for turgåere i Mosli-området på Jøssang og det er parkeringsforbud i hele Preikestolveien, på begge sider, som gjør det umulig å parkere lovlig.

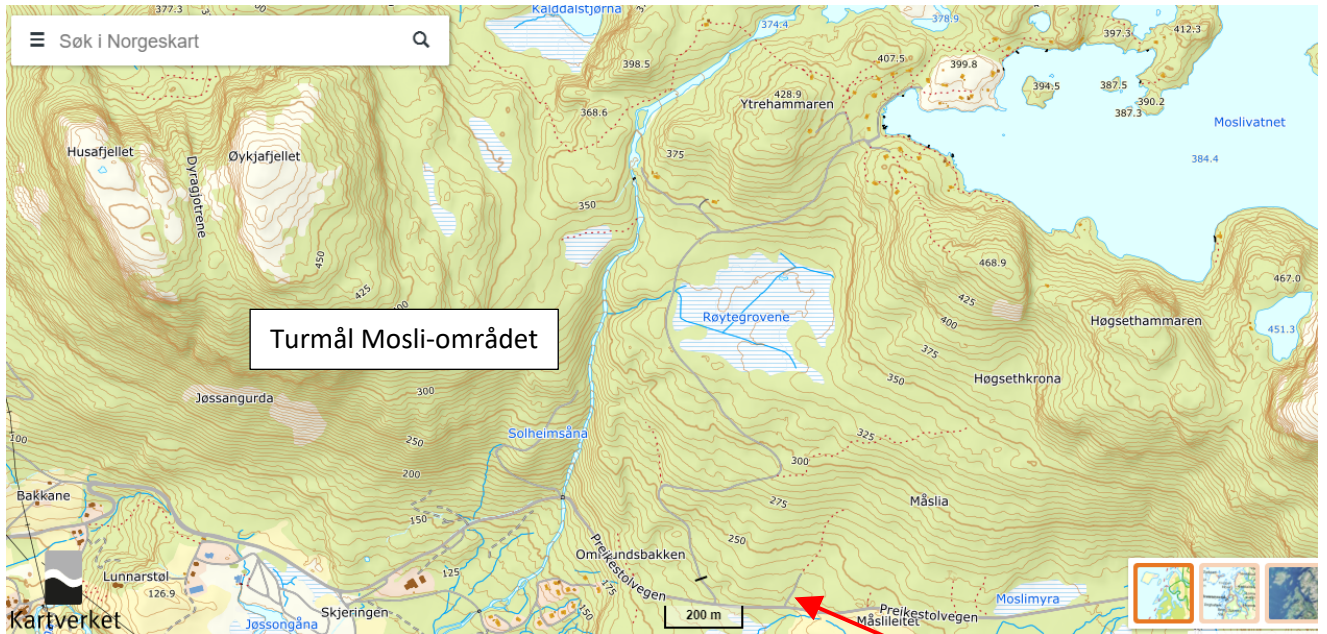

Foreslått parkeringsplass

Før var det mange avkjørsler og lommer som ble brukt til parkering, men i dag er disse stengt med kjetting. Veien til Moslivatnet er privat og stengt med bom. Hytteeiere har skaffet seg tillatelse gjennom og årlig avgift.

Da jeg har en velte plass for tømmer, like øst for avkjørselen til Moslivatnet og som brukes til sortering og opplag av tømmerhogst, hvert 10. år, kunne den enkelt kombineres med parkering. Det må gruses og merkes opp, tilpasset personbiler, og noe skilting.

1130-55/12

SE EIENDOMSINFORMASJON

PREIKESTOLVEGEN 41  
4105 JØRPELAND

Kommunenr.	1130
Kommune	STRAND
Gårdsnr.	55
Bruksnr.	12
Festenr.	0
Seksjonsnr.	0
Type	Grunneiendom

MARKER EIENDOM

LUKK VIS MER INFORMASJON



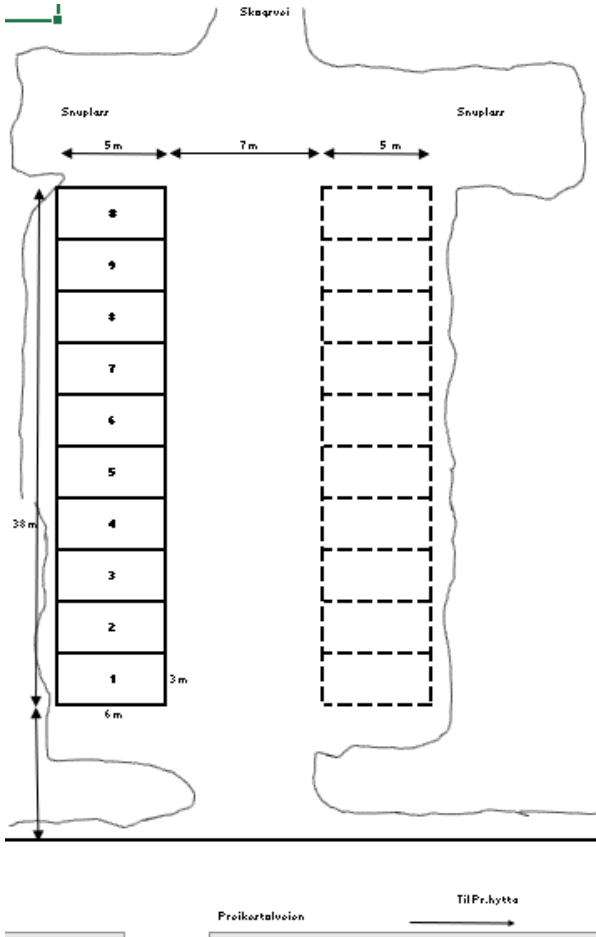
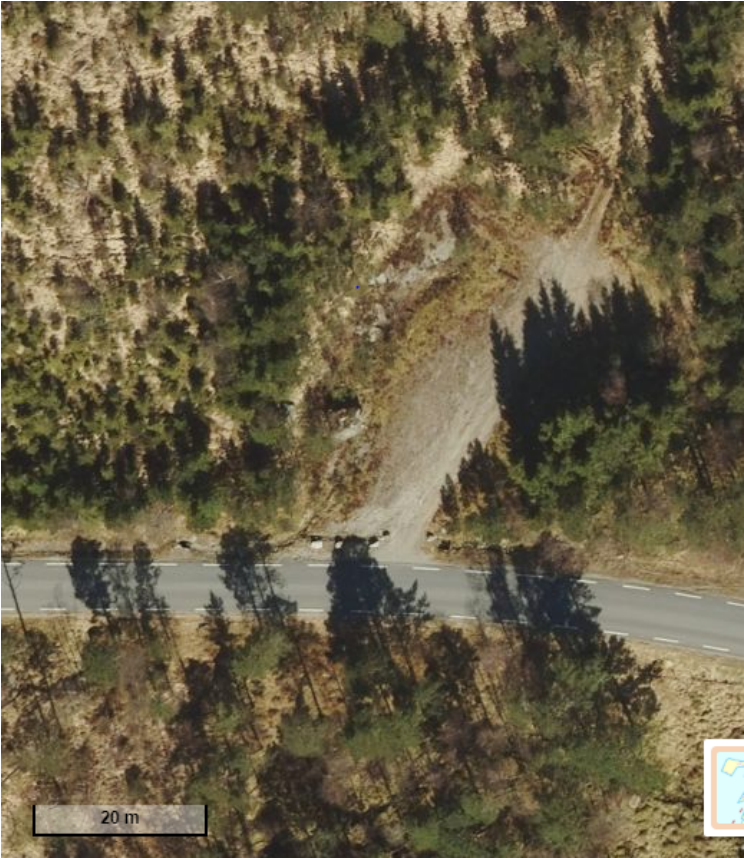

**Fra:** "Fay Veronika Kristensen" <Fay.Veronika.Kristensen@strand.kommune.no>  
**Sendt:** torsdag 22. april 2021 14.12.37  
**Til:** "Torleiv Jøssang" <torleiv@jossang.no>  
**Emne:** SV: Forslag til Moslia Parkeringsplass - 12 plasser (kan dobles)

Hei Torleiv,

Vi har nå fått diskutert denne internt.

Hvis det aktuelle området skal benyttes til parkering vil det være nødvendig med en endring av dagens reguleringsplan.

Imidlertid vil vi ikke anbefale at denne prosessen igangsettes da vi ikke ser behov for offentlig parkering i området. Vi kan ikke se hvilke turmål denne parkeringsplassen skal dekke. Stiftelsen Preikestolen har for eksempel ansvar for å sikre tilstrekkelig parkering til Preikestolområdet og parkeringsplasser ved Moslia vil vi anse for å være for langt unna til å dekke dette området.

Vennlig hilsen  
**Fay Veronika Kristensen**  
Leder Plan og forvaltning



STRAND KOMMUNE

Telefon: 980 94 818  
[www.strand.kommune.no](http://www.strand.kommune.no)

---

**Fra:** Torleiv Jøssang <torleiv@jossang.no>  
**Sendt:** fredag 9. april 2021 10:31  
**Til:** Fay Veronika Kristensen <Fay.Veronika.Kristensen@strand.kommune.no>  
**Emne:** Forslag til Moslia Parkeringsplass - 12 plasser (kan dobles)

Hei

For at turgåere til Mosli-området skal kunne parkere langs Preikestolveien vurderer jeg som grunneier å åpne opp for parkering på min tidligere velteplass for tømmer mot avgift. Da det er parkeringsforbud langs denne veien (kjetting stengsler ved avkjøringer), tenker jeg at det er et behov for dette. Jeg er kjent med at kommunen ser på parkeringsbehovet ved turområdene i kommunen og tenker at dette kan passe godt inn.

Velteplassen ble opparbeidet for 30 år siden i forbindelse med uttak av skog og ble da også godkjent av skogmesteren og utkjørselen av vegvesenet. Plassen trenger noe opparbeiding og nytt grusdekke.

Spørsmålet til deg er om kommunen må godkjenne dette på grunn av bruksendring, og hva må jeg da gjøre?

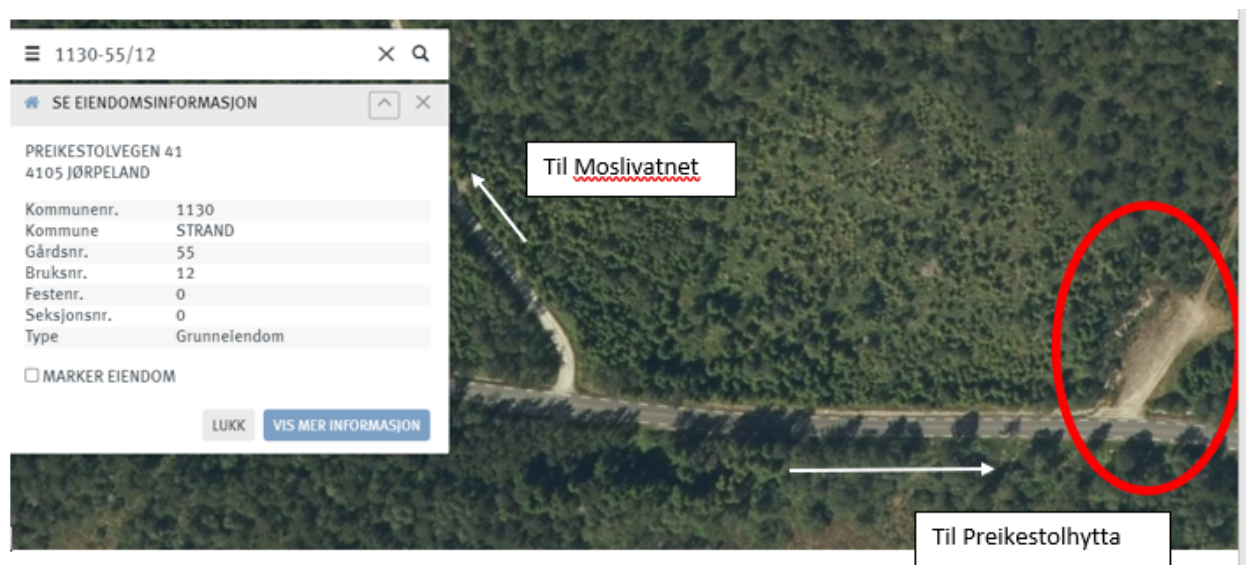

Hilsen

**Torleiv Jøssang**

Tlf: +47 917 61 487

Email: [torleiv@jossang.no](mailto:torleiv@jossang.no)